

## CONFLICTOS SOCIOAMBIENTALES 2021

Un conflicto socioambiental surge cuando existe desacuerdo entre personas, grupos, empresas y/o instancias gubernamentales sobre temas que impactan al medio ambiente.



En esta divergencia resulta característica la definición de roles, tensiones, alianzas y uso de recursos ó herramientas por parte de las personas implicadas para aspirar a una solución.

**Durante 2021, la CEDHJ identificó 30 conflictos activos en 27 municipios de la entidad\*.**

# CONFLICTOS SOCIOAMBIENTALES 2021

## Distribución de conflictos, según región de Jalisco

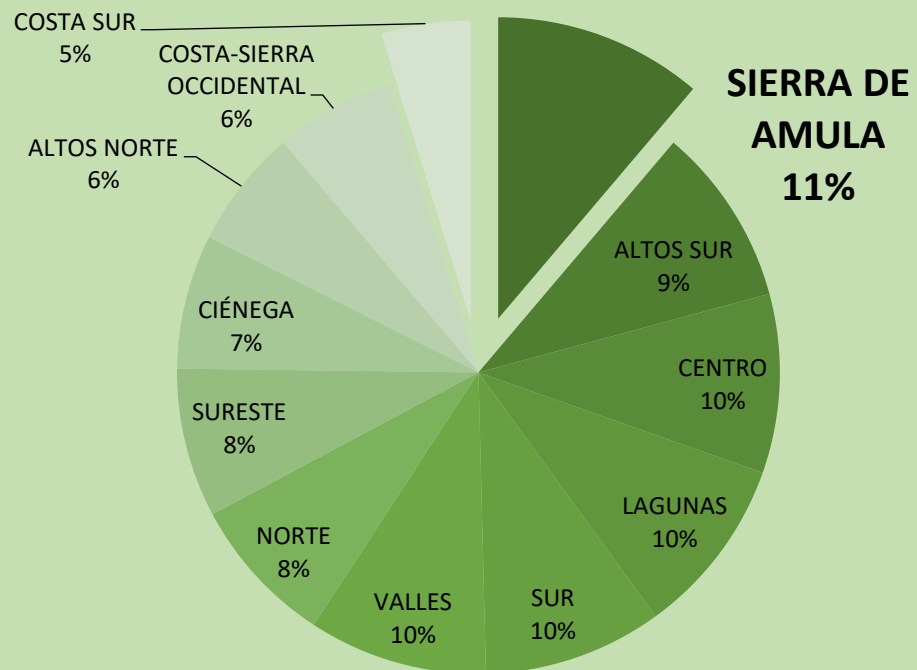

**Zapopan y Tonalá** encabezaron como los sitios que concentran la mayor cantidad de casos\*.

Sin embargo, es la región **Sierra de Amula** la que acumuló la proporción más alta de las conflictividades.

\*Un conflicto puede existir en uno o más municipios.

# CONFLICTOS SOCIOAMBIENTALES EN JALISCO ACTIVOS DURANTE EL 2021

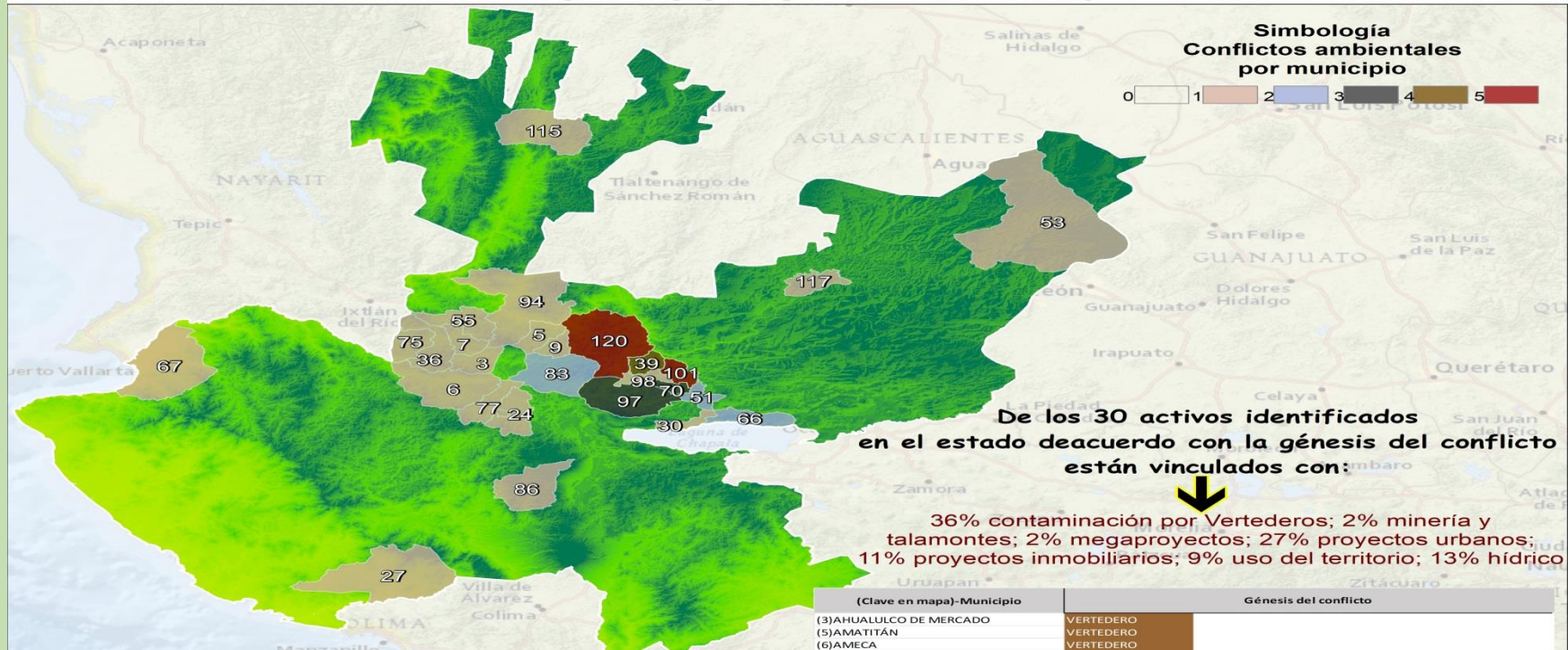

**Clasificación porcentual de daños ambientales cometidos hacia la biodiversidad, los recursos vitales y servicios ecosistémicos marcados por movilizaciones colectivas**

60 % Ecosistemas  
16 % Suelo  
20 % Agua  
2 % Fauna  
2 % S/D

(Clave en mapa)-Municipio	Génesis del conflicto
(3)AHUALULCO DE MERCADO	VERTEDERO
(5)AMATITÁN	VERTEDERO
(6)AMECA	VERTEDERO
(7)SAN JUANITO DE ESCOBEDO	VERTEDERO
(9)EL ARENAL	VERTEDERO
(24)COCULA	VERTEDERO
(27)CUAUTILÁN DE GARCÍA BARRAGÁN	FORESTAL, MINERO
(30)CHAPALA	URBANO
(36)ETZTLÁN	VERTEDERO
(53)LAGOS DE MORENO	MEGAPROYECTO
(55)MAGDALENA	VERTEDERO
(67)PUERTO VALLARTA	URBANO
(75)SAN MARCOS	VERTEDERO
(77)SAN MARTÍN HIDALGO	VERTEDERO
(86)TAPALPA	VERTEDERO
(94)TEQUILA	VERTEDERO
(98)SAN PEDRO TLAQUEPAQUE	INMOBILIARIO
(115)VILLA GUERRERO	TERRITORIO
(117)CAÑADAS DE OBREGÓN	INMOBILIARIO
(51)JUANAACATLÁN	URBANO
(66)PONCITLÁN	TERRITORIO
(83)TALA	VERTEDERO
(70)EL SALTO	URBANO
(97)TLAJOMULCO DE ZÚÑIGA	URBANO
(39)GUADALAJARA	TERRITORIO
(101)TONALÁ	URBANO
(120)ZAPOPÁN	URBANO



## CONFLICTOS SOCIOAMBIENTALES 2021

### Categorías de conflictos socioambientales (2021)

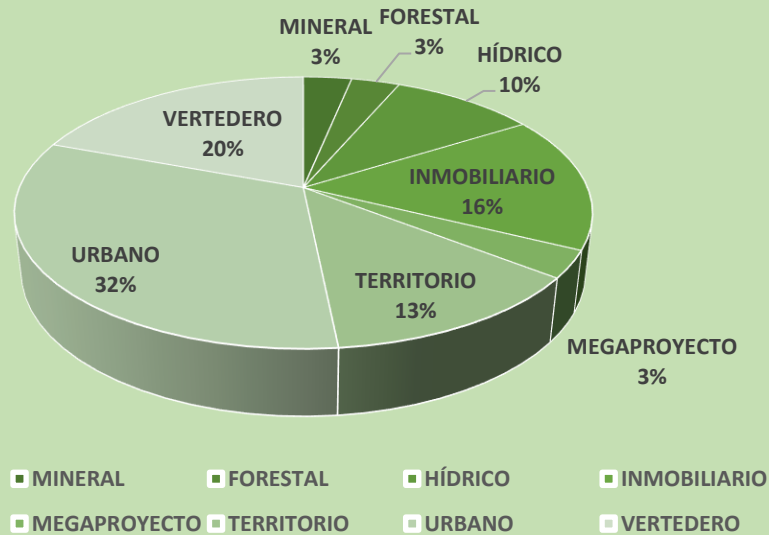

Las **presiones urbanas** sobre territorios de importancia ecológica predominan en las conflictividades acontecidas en 2021, aunado a las luchas originadas por **proyectos inmobiliarios**.

También, una de las mayores tensiones se presentó a partir del tema de la **gestión de residuos sólidos urbanos**.

# CONFLICTOS SOCIOAMBIENTALES 2021

## Conflictos socioambientales (2021)

Nombre de conflicto socioambiental
Arcos Guadalupe
Comunidad indígena de Ayotitlán
Basurero de Atacco
Bosque de la Primavera
Cerro de la Cruz
Cerro de la Reina
Cerro del Cuatro
Cerro del Papantón
Cerro del Tajo
Comunidad indígena de Mezcala
Estero El Salado
Gasoducto Lagos de Moreno
Gasolinera Plaza La Bandera
Huentitán
Huertos comunitarios

# CONFLICTOS SOCIOAMBIENTALES 2021

## Conflictos socioambientales (2021)

Nombre de conflicto socioambiental
Nixticuil-San Esteban-El Diente
Parque San Rafael
Presa El Zapotillo
Río Azul
Río Santiago
Comunidad indígena de San Lorenzo de Azqueltán
Santa Cruz de las Flores-Totoltepec
Vertedero de Los Laureles
Vertedero de Picachos, Hasar's y persistencia de lixiviados de basurero de Copalita
Vertedero de Tala
Villas Panamericanas
Vertederos región Valles
Fraccionamiento El Mirador
Vertedero de Matatlán
Lago de Chapala



## CONFLICTOS SOCIOAMBIENTALES 2021



En el área metropolitana de Guadalajara las complicaciones detonaron cuando, ante el cierre del **relleno sanitario Los Laureles**, en Tonalá, se implementaron propuestas emergentes para la transferencia y disposición de la basura.

Además, habitantes de la región Valles denunciaron la lucha que enfrentan en 11 municipios por las condiciones irregulares de operación de diferentes sitios de **disposición final de desechos**.



## CONFLICTOS SOCIOAMBIENTALES 2021



En cuanto a la problemática ambiental -un desequilibrio ecológico que puede pasar desapercibido o ser tolerado y no provoca movilizaciones o expresiones públicas que denoten una pugna- resaltó la falta de atención a la **gestión integral del agua** y la **contaminación atmosférica**.

También, y en congruencia con las conflictividades socioambientales, se registró impacto por la acumulación de **residuos sólidos** y degradación del suelo.